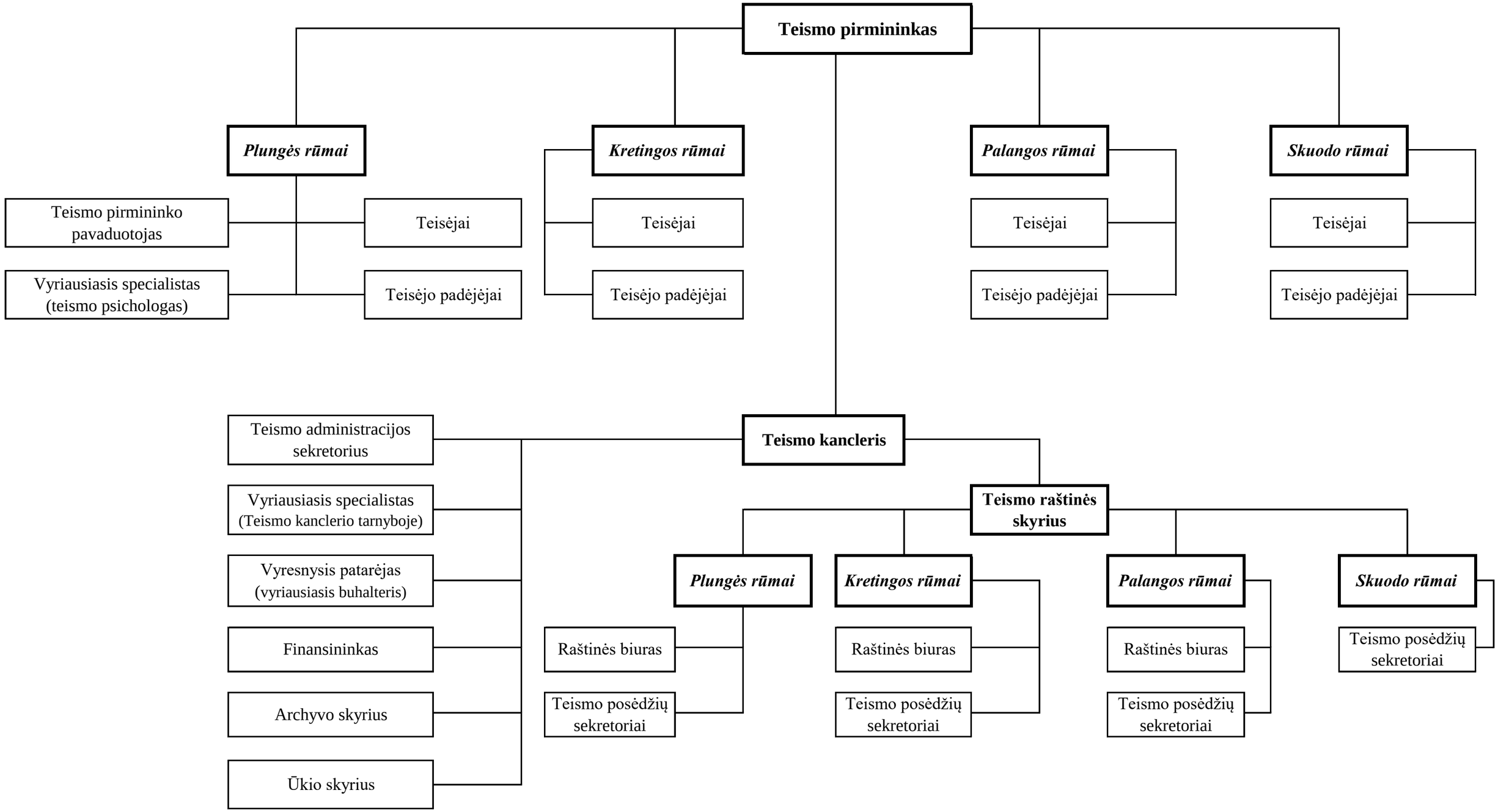PATVIRTINTA
Plungės apylinkės teismo pirmininko
2018 m. gruodžio 3 d. įsakymu Nr. V-139